VW Golf VIII Variant Life 2.0 TDI/LED/SERVICE NEU

Druckdatum: 25.11.2026

Gebrauchtwagen

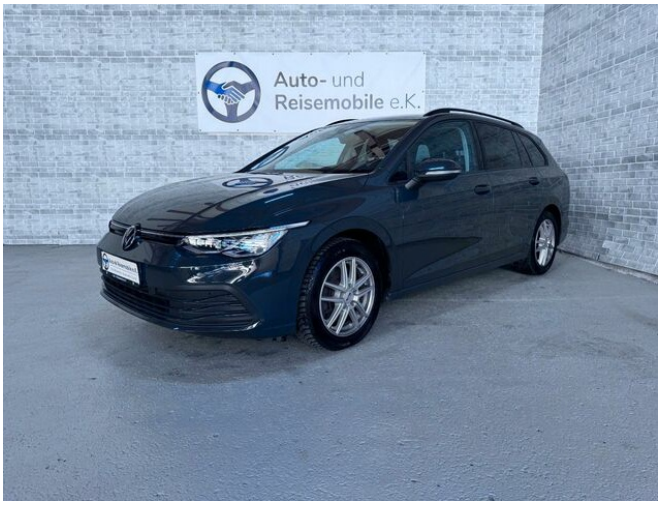

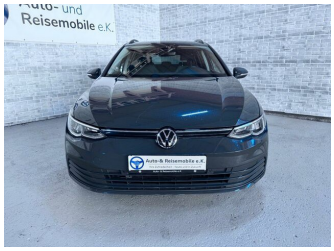







Fahrzeugnummer: 56017688851456

Preis: 14.900 € MwSt. ausweisbar

Fahrzeugdaten

Aufbauart	Kombi
Erstzulassung	05/2021
Fahrzeugart	Gebrauchtwagen
Farbe	Grau (URANOGRAU/CINZA URANO)
Getriebe	Schaltgetriebe
Kilometerstand	119.500 km
Kraftstoffart	Diesel
Leistung	85 kW (116 PS)

Verbrauch und Umwelt

Energieverbrauch (kombiniert)	3,9 l/100km
CO_2-Emissionen (kombiniert)	102 g/km
CO_2-Emissionen (gewichtet, kombiniert)	102 g/km

Auto- & Reisemobile e.K Inh.Richard Waal
Einsteinstrasse 24 · 78549 Spaichingen
Tel.: 07424 9810669 · Fax: 07424 9810670 · info@auto-reisemobile.de

Für die inhaltliche Richtigkeit der Darstellung wird keine Haftung übernommen. Es handelt sich nicht um ein konkretes annahmefähiges Angebot. Zwischenverkauf der Produkte vorbehalten. Verbindliche Informationen nur bei Ihrem Partner Auto- & Reisemobile e.K Inh.Richard Waal.

VW Golf VIII Variant Life 2.0 TDI/LED/SERVICE NEU

Druckdatum: 25.11.2026

Gebrauchtwagen

Ausstattung

- Leichtmetallfelgen
- Antiblockiersystem (ABS)
- Beheiztes Lenkrad
- Dachreling
- Einparkhilfe Sensoren vorne
- Freisprecheinrichtung
- Lichtautomatik
- Mwst. ausweisbar
- Navigation
- Regensensor
- Sitzheizung
- Sportsitze
- Tempomat
- Touchscreen
- USB
- Verkehrszeichenerkennung
- Antiblockiersystem (ABS)
- ASR
- Bordcomputer
- Einparkhilfe Sensoren hinten
- Elektr. Fensterheber
- Garantie
- Multifunktionslenkrad
- Navigation
- Radio
- Servolenkung
- Sitzheizung
- Start Stop Automatik
- Touchscreen
- Tuner / Radio
- USB-Anschluss
- Wegfahrsperre

Auto- & Reisemobile e.K Inh.Richard Waal
Einsteinstrasse 24 · 78549 Spaichingen
Tel.: 07424 9810669 · Fax: 07424 9810670 · info@auto-reisemobile.de

Für die inhaltliche Richtigkeit der Darstellung wird keine Haftung übernommen. Es handelt sich nicht um ein konkretes annahmefähiges Angebot. Zwischenverkauf der Produkte vorbehalten. Verbindliche Informationen nur bei Ihrem Partner Auto- & Reisemobile e.K Inh.Richard Waal.

VW Golf VIII Variant Life 2.0 TDI/LED/SERVICE NEU

Druckdatum: 25.11.2026

Gebrauchtwagen

Beschreibung

Dieser VW Golf Variant aus dem Jahr 2021 überzeugt als gepflegter Einsitzer-Vorbesitzer-Wagen mit vollständiger Servicehistorie und frischer HU/AU. Der 116 PS starke Dieselmotor mit Partikelfilter (Euro 6d) bietet eine solide Grundlage für den täglichen Einsatz, während das manuelle Getriebe und der Frontantrieb für ein vertrautes Fahrgefühl sorgen. Serienmäßige LED-Scheinwerfer und LED-Tagfahrlichter sorgen für gute Sichtbarkeit, und das Komfortpaket lässt kaum Wünsche offen: Zweizonen-Klimaautomatik, Navigationssystem, Apple CarPlay und Android Auto sind ebenso an Bord wie beheizte Sportsitze und ein Multifunktionslenkrad aus Leder. Zahlreiche Fahrassistenzsysteme ? darunter Spurhalteassistent, Kollisionswarner, Müdigkeitserkennung und Verkehrszeichenerkennung ? unterstützen sicher im Alltag. Dachreeling, Anhängelast bis 1.800 kg (gebremst) und ein Winterpaket mit Winterreifen runden das Profil dieses vielseitigen Kombis ab.

- Erstzulassung 2021, ein Vorbesitzer, Servicehistorie vorhanden, HU/AU Neu
- Dieselmotor, 116 PS, Euro 6d mit Dieselpartikelfilter
- LED-Scheinwerfer und LED-Tagfahrlichter
- Zweizonen-Klimaautomatik, Navigationssystem, Apple CarPlay & Android Auto
- Beheizte Sportsitze und Leder-Multifunktionslenkrad
- Spurhalteassistent, Kollisionswarner, Müdigkeitserkennung und Verkehrszeichenerkennung
- Park-Sensoren vorne und hinten, Tempomat, Berganfahrhilfe
- Anhängelast 1.800 kg (gebremst), Dachreeling
- Winterpaket inklusive Winterreifen, zusätzlich Sommerreifen vorhanden
- Nichtraucherfahrzeug mit Garantie
- **Die Inzahlungnahme Ihres Fahrzeuges ist möglich.**

- **Eine Finanzierung auch ohne Anzahlung ist bis zu 96 Monate möglich!**

- **Zwischenverkauf und Irrtümer für dieses Angebot sind ausdrücklich vorbehalten. Die Angaben sind unverbindliche Beschreibungen und dienen nicht als zugesicherte Eigenschaften.**

Export und Überführungsservice: 5 Tageskennzeichen oder die Erstellung der Ausfuhrdokumente inklusive 9 - 90 Tage Zollkennzeichen sind möglich.

12/24 Monate Garantie .

Auto- & Reisemobile e.K Inh.Richard Waal
Einsteinstrasse 24 · 78549 Spaichingen
Tel.: 07424 9810669 · Fax: 07424 9810670 · info@auto-reisemobile.de

Für die inhaltliche Richtigkeit der Darstellung wird keine Haftung übernommen. Es handelt sich nicht um ein konkretes annahmefähiges Angebot. Zwischenverkauf der Produkte vorbehalten. Verbindliche Informationen nur bei Ihrem Partner
Auto- & Reisemobile e.K Inh.Richard Waal.