VW T-Cross Life 1.5 TSI DSG/AHK/LED/CAM

Druckdatum: 23.11.2026

Gebrauchtwagen


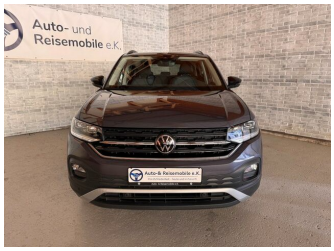




Fahrzeugnummer: 53845811000000

Preis: 21.990 € MwSt. ausweisbar

Fahrzeugdaten

Aufbauart	SUV / Geländewagen
Erstzulassung	06/2022
Fahrzeugart	Gebrauchtwagen
Farbe	Grau (RAUCHGRAU)
Getriebe	Automatik
Kilometerstand	38.200 km
Kraftstoffart	Benzin
Leistung	110 kW (150 PS)

Verbrauch und Umwelt

Energieverbrauch (kombiniert)	5,1 l/100km
CO_2-Emissionen (kombiniert)	116 g/km
CO_2-Emissionen (gewichtet, kombiniert)	116 g/km

Auto- & Reisemobile e.K Inh.Richard Waal
Einsteinstrasse 24 · 78549 Spaichingen
Tel.: 07424 9810669 · Fax: 07424 9810670 · info@auto-reisemobile.de

Für die inhaltliche Richtigkeit der Darstellung wird keine Haftung übernommen. Es handelt sich nicht um ein konkretes annahmefähiges Angebot. Zwischenverkauf der Produkte vorbehalten. Verbindliche Informationen nur bei Ihrem Partner Auto- & Reisemobile e.K Inh.Richard Waal.

VW T-Cross Life 1.5 TSI DSG/AHK/LED/CAM

Druckdatum: 23.11.2026

Gebrauchtwagen

Ausstattung

- Adaptives Kurvenlicht
- Anhängerkupplung abnehmbar
- Antiblockiersystem (ABS)
- Außenspiegel elektrisch
- Dachreling
- Einparkhilfe Sensoren hinten
- Elektr. Fensterheber
- Elektron. Stabilitätsprogramm (ESP)
- Garantie
- Metallic
- Mwst. ausweisbar
- Navigation
- Rückfahrkamera
- Sitzheizung
- Sportsitze
- Tempomat
- USB
- Verkehrszeichenerkennung
- Leichtmetallfelgen
- Antiblockiersystem (ABS)
- ASR
- Bordcomputer
- Einparkhilfe Kamera
- Einparkhilfe Sensoren vorne
- Elektr. Seitenspiegel
- Freisprecheinrichtung
- Lichtautomatik
- Multifunktionslenkrad
- Navigation
- Radio
- Servolenkung
- Sitzheizung
- Start Stop Automatik
- Tuner / Radio
- USB-Anschluss
- Wegfahrsperre

Auto- & Reisemobile e.K Inh.Richard Waal
Einsteinstrasse 24 · 78549 Spaichingen
Tel.: 07424 9810669 · Fax: 07424 9810670 · info@auto-reisemobile.de

Für die inhaltliche Richtigkeit der Darstellung wird keine Haftung übernommen. Es handelt sich nicht um ein konkretes annahmefähiges Angebot. Zwischenverkauf der Produkte vorbehalten. Verbindliche Informationen nur bei Ihrem Partner Auto- & Reisemobile e.K Inh.Richard Waal.

VW T-Cross Life 1.5 TSI DSG/AHK/LED/CAM

Druckdatum: 23.11.2026

Gebrauchtwagen

Beschreibung

Sonderausstattung:
Audio-Navigationssystem Discover Pro Streaming & Internet (Touchscreen, Festplattenspeicher, Bluetooth, USB), Antennen-Diversity, Sprachsteuerungs-System, App-Connect inkl. App-Connect Wireless (Apple CarPlay, Android Auto), Design-Paket schwarz, Außenspiegel andersfarbig lackiert / Kontrastfarbe, Verglasung hinten abgedunkelt (75%), Innenausstattung: Dekoreinlagen Transition Schwarz / Grau, Sitzbezug / Polsterung: Stoff Diag, Sitze: Sport-Komfortsitze vorn, Lendenwirbelstützen vorn, LM-Felgen, Diebstahlsicherung für Räder (Felgenschlösser), Klimaanlage Climatronic 2-Zonen, Innenraumfilter: Geruchs- und Allergenfilter, Lautsprecher (6), Metallic-Lackierung, Leuchtweitenregelung automatisch

Weitere Ausstattung:
3-Punkt-Sicherheitsgurt hinten mitte, Ablagetasche an Vordersitzlehnen, Airbag Fahrer-/Beifahrerseite, Beifahrerairbag abschaltbar, Anzeige für Waschwasserstand, App-Connect, Ausstattung Comfortline / Life / Business, Automatische Fahrlichtschaltung (ALS) mit Leaving Home / Coming-Home-Lichtfunktion, Außenspiegel elektr. verstell-, heiz- und anklappbar mit Spiegelabsenkung rechts, Bluetooth-Schnittstelle für Mobiltelefon, Dachhimmel Stoff, grau, Dachreling, Drehzahlmesser, Einparkhilfe vorn und hinten, Elektron. Differentialsperre (EDS), Antriebs-Schlupfregelung (ASR), Fahrassistenz-System: Anhänger-Stabilisierungs-Programm, Fensterheber elektrisch vorn und hinten, Fensterzierleisten schwarz, Frontscheibe Verbundglas getönt, Funkschlüssel (2) klappbar, Fußmatten Textil, Gepäckraumabdeckung / Rollo, Gepäckraumbeleuchtung, Gepäckraumboden höhenverstellbar, Geschwindigkeits-Begrenzeranlage, Handbremshebelgriff Leder, Heckleuchten LED, Heckscheibenwischer, Innenraumfilter: Staub- und Pollenfilter, Innenspiegel abblendbar, Isofix-Aufnahmen für Kindersitz an Beifahrersitz und Rücksitz (inkl. i-Size-Kindersitze), Karosserie: 5-türig, Kopf-Airbag-System vorn und hinten inkl. Seitenairbag vorn, Kopfstützen hinten (3-fach), Lenksäule (Lenkrad) mechan. verstellbar, Höhen-/Längsverstellung, Leseleuchten vorn und hinten, USB-Anschlüsse (2) für 2.Sitzreihe (nur Ladefunktion), Mobile Online Dienste Vorbereitung We Connect und We Connect Plus, Motor 1, 5 Ltr. - 110 kW 16V TSI ACT, Motor-Schleppmoment-Regulator (MSR), Multifunktionsanzeige Plus, Multimedia-Schnittstelle 2 x USB (Typ C) vorn und 2 x USB-Ladeanschluß (Typ C) Mittelkonsole hinten, USB-Anschlüsse (2) für 2.Sitzreihe (nur Ladefunktion), Nebelschlussleuchte, Nichtraucher-Paket, Notrufsystem, Otto-Partikelfilter (OPF), Radioempfang digital (DAB+), Radstand 2551 mm, Reifen-Reparaturkit (Tire Mobility Set), Rücksitzbank ungeteilt, verschiebbar, Lehne geteilt klappbar, Schadstoffarm nach Abgasnorm Euro 6d, Schalt-/Wählhebelgriff Leder, Scheibenwischer mit Intervallschaltung, Schublade / Ablagefach unter Sitz vorn rechts, Sicherheitsgurte hinten außen mit Gurtstraffer, Sicherheitsgurte vorn mit Gurtstraffer, höhenverstellbar, Sitze vorn höhenverstellbar, Sitz vorn links höhenverstellbar, Sitz vorn rechts höhenverstellbar, Sitzlehne vorn rechts umklappbar, Sonnenblenden mit Spiegel, Sonnenblende rechts mit Spiegel, Start/Stop-Anlage, Stoßfänger Life, Verbandkasten und Warndreieck, Warnanlage für Sicherheitsgurte vorn und hinten

- **Die Inzahlungnahme Ihres Fahrzeuges ist möglich.**

- **Eine Finanzierung auch ohne Anzahlung ist bis zu 96 Monate möglich!**

- **Zwischenverkauf und Irrtümer für dieses Angebot sind ausdrücklich vorbehalten. Die Angaben sind unverbindliche Beschreibungen und dienen nicht als zugesicherte Eigenschaften.**

Export und Überführungsservice: 5 Tageskennzeichen oder die Erstellung der Ausfuhrdokumente inklusive 9 - 90 Tage Zollkennzeichen sind möglich.

12/24 Monate Garantie .

Auto- & Reisemobile e.K Inh.Richard Waal
Einsteinstrasse 24 · 78549 Spaichingen
Tel.: 07424 9810669 · Fax: 07424 9810670 · info@auto-reisemobile.de

Für die inhaltliche Richtigkeit der Darstellung wird keine Haftung übernommen. Es handelt sich nicht um ein konkretes annahmefähiges Angebot. Zwischenverkauf der Produkte vorbehalten. Verbindliche Informationen nur bei Ihrem Partner
Auto- & Reisemobile e.K Inh.Richard Waal.